



COMUNE DI CHIETI
PIANO DI CARATTERIZZAZIONE AMBIENTALE
"Zone agricole e zone industriali libere individuate nell'Ordinanza sindacale n° 542 del 29.10.2008"
 Titolo V Parte IV D.Lgs. 152/2006 e s.m.l.
- PROGETTO ESECUTIVO -

01 - Relazione generale 02 - Piano d'indagine proposto 03 - Elaborati grafici 04 - Piano di sicurezza 05 - Computo metrico estimativo definitivo, Quadro economico, Elenco prezzi unitari e Analisi prezzi 06 - Schema di contratto - Capitolato speciale d'appalto	<table border="1" style="width: 100%; border-collapse: collapse;"> <tr> <td>ID Elaborati</td> <td>03_D</td> </tr> <tr> <td>Revisione</td> <td>01</td> </tr> <tr> <td>Data emissione</td> <td>Marzo 2010</td> </tr> <tr> <td>Controllo copia</td> <td></td> </tr> </table>	ID Elaborati	03_D	Revisione	01	Data emissione	Marzo 2010	Controllo copia	
ID Elaborati	03_D								
Revisione	01								
Data emissione	Marzo 2010								
Controllo copia									

03 - Elaborati Grafici 03_D Geologia scala 1:5.000	Il Responsabile integrazione attività 
---	--

I Progettisti	Il R.u.p.
---------------	-----------

SUCCESSIONE DEL QUATERNARIO CONTINENTALE
 Depositi Olocenici

- Alluvioni attuali**
Sabbie, ghiaie e limi fluviali, alternati a lenti di argille dell'aveo attuale del F.me Pescara e dei maggiori affluenti
- Coltri eleuvio - colluviali**
Sabbie e limi elaborati dalle dinamiche di superficie con abbondante frazione di clasti poligenici
- Alluvioni terrazzate**
Sabbie, ghiaie e limi fluviali, alternati a lenti di argille e torbe della piano alluvionale del F.me Pescara e dei maggiori affluenti

SINTEMA DELLA VALLE MAJELAMA

- Subsistema di Chieti Scalo**
Conglomerati, sabbie e limi fluviali a stratificazione planiparalela e incrociata, alternati a lenti di argille e torbe
- Subsistema di Vallemare**
Conglomerati clasto sostenuti e sabbie limose fluviali a stratificazione planiparalela e incrociata, alternati a lenti di argille e torbe

SUCCESSIONE MARINA DEL PLOCIENE Sup. - PLEISTOCENE
 Formazione Mutignano

- Associazione pallico - sabbiosa**
Argille ed argille limose gregge con intercalazioni sabbiose e limo - sabbiose

Delimitazione delle aree da caratterizzare in relazione all'Ordinanza Sindacale n. 542/2008

Quadro d'Unione C.T.R. in scala 1:5.000

361024	361021	361034
361023	361022	361033
361064	361061	361074

Sezioni C.T.R. in cui ricade l'area da caratterizzare
 Sezioni C.T.R. utilizzate nelle cartografie

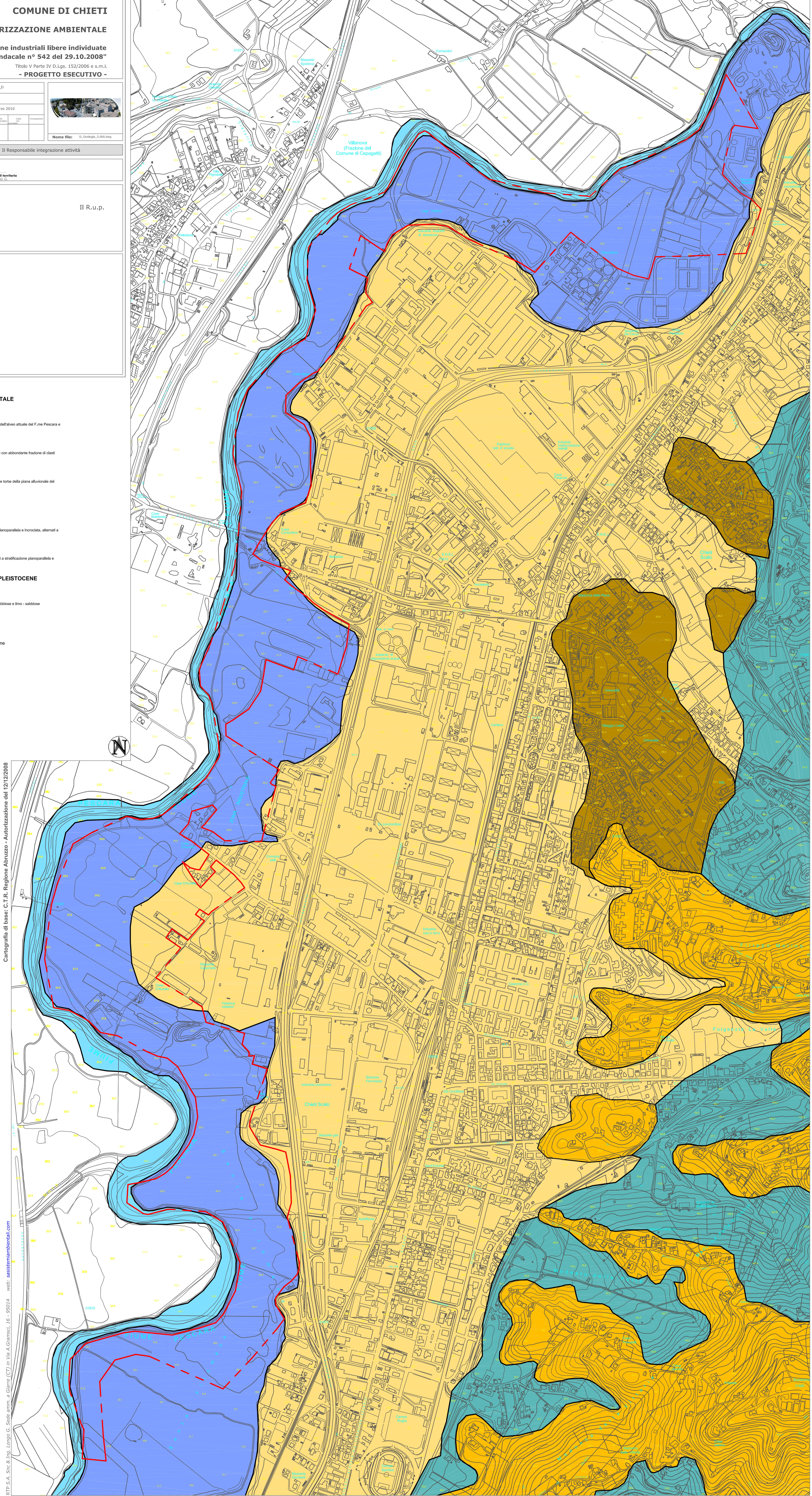
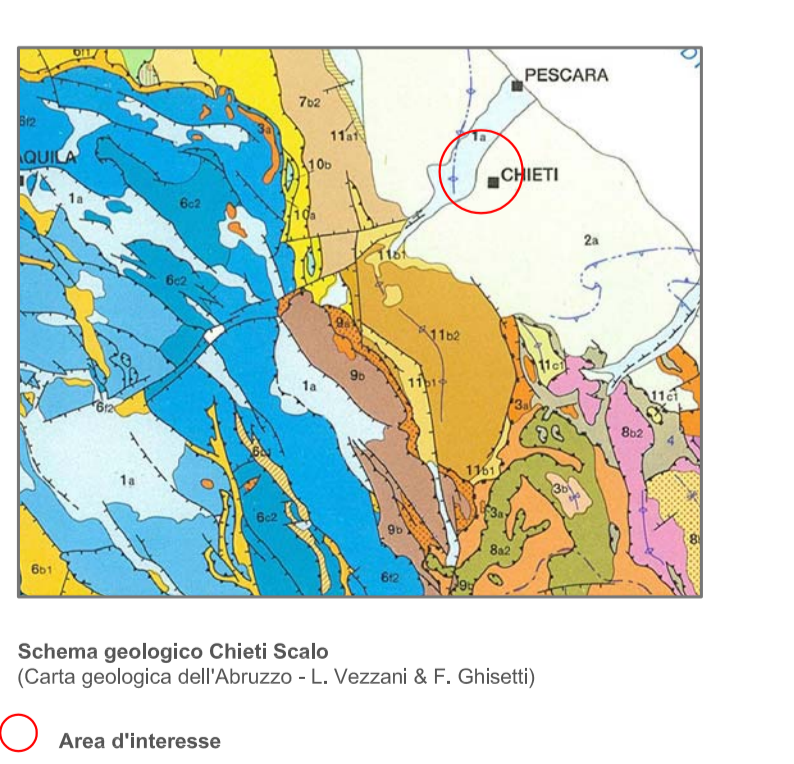
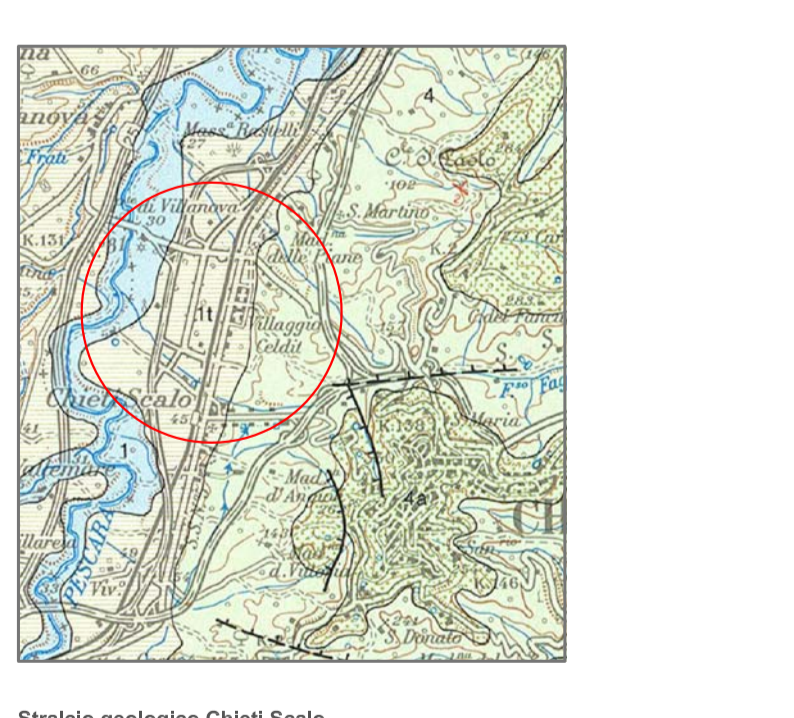
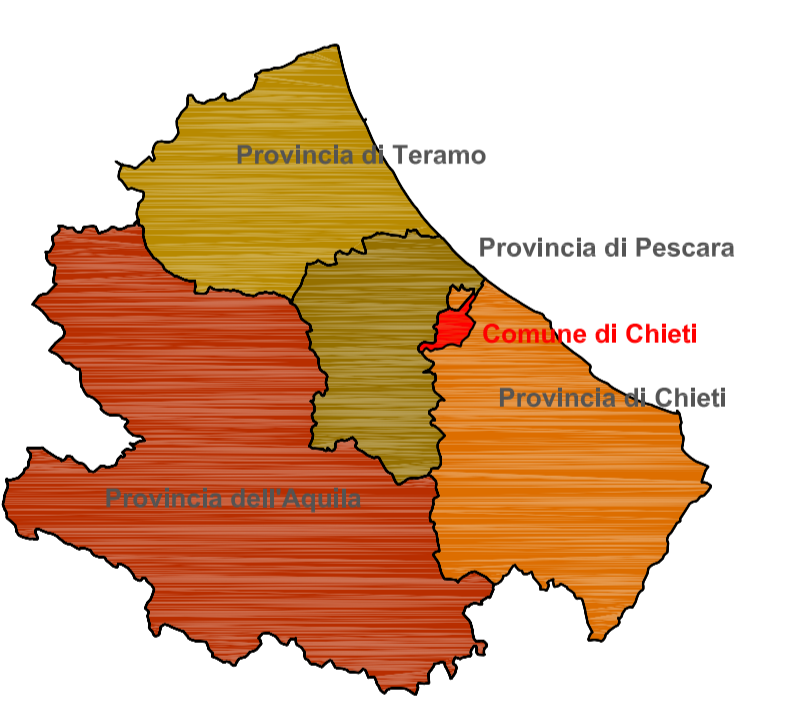

Cartografia di base: C.T.R. Regione Abruzzo - Autorizzazione del 12/12/2008
 RTP S.A. Snc & Ipp. Longo G. Sella amm. a Giurta (CT) in Via A. Gramsci, 16 - 66014
 web: www.abnabnambiente.com